

**BUENOS HÁBITOS A  
TENER EN CUENTA CUANDO  
ENCONTREMOS PERROS DE  
VIGILANCIA.**

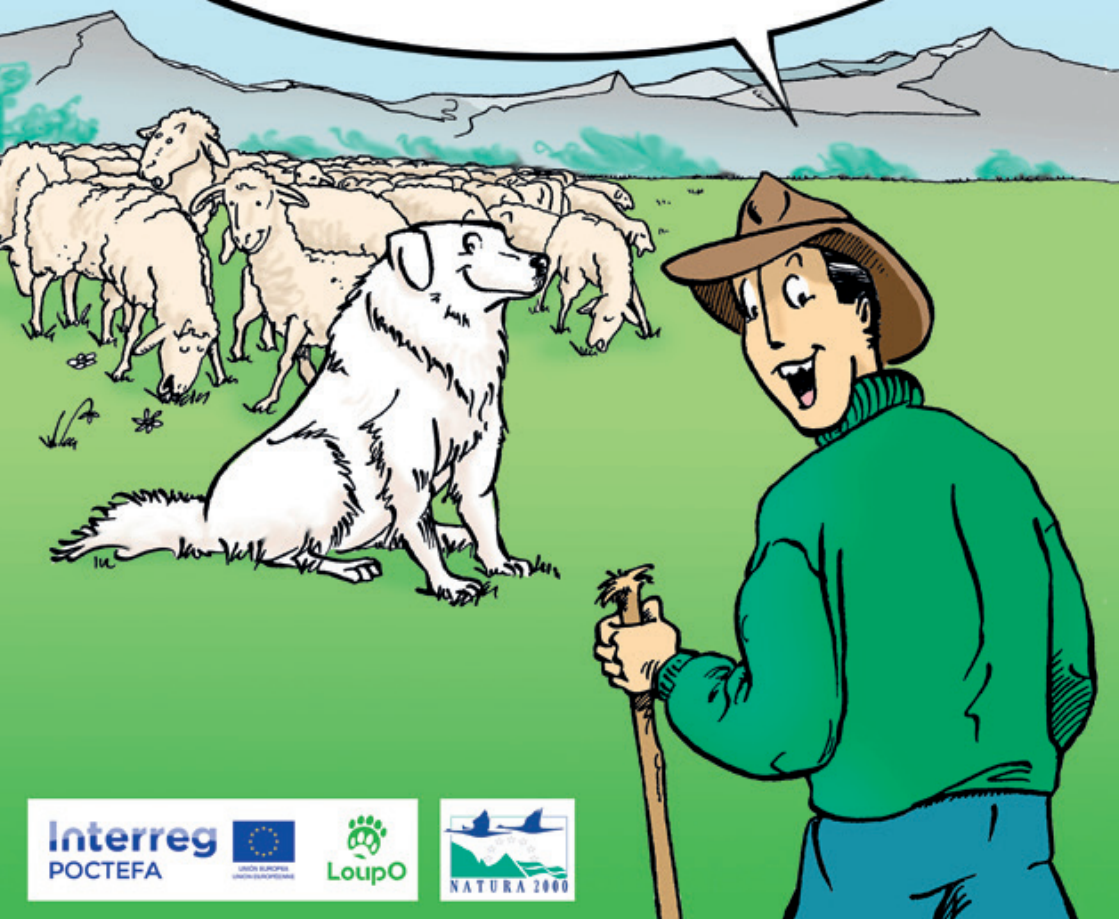

PASEANDO, PODEIS ENCONTRAROS REBAÑOS DE OVEJAS PROTEGIDOS POR PERROS PASTORES.



PUEDE QUE MI CORPULENCIA Y MIS LADRIDOS SORDOS OS ASUSTEN.



PERO MI INSTINTO NO ES ATACAR, SINO DISUADIR.



CUANDO ME CONOZCÁIS, PODRÉIS ADAPTAR VUESTRA ACTITUD A MI MODO DE TRABAJAR.



LADRAR CUANDO OS ACERQUÉIS O CORRER PARA «IDENTIFICAROS» FORMAN PARTE DE MI TRABAJO PROTECTOR. NO QUIERO ATACAROS...



PERO ¡CUIDADO! A VECES INTERPRETO ALGUNOS GESTOS COMO UNA AGRESIÓN.

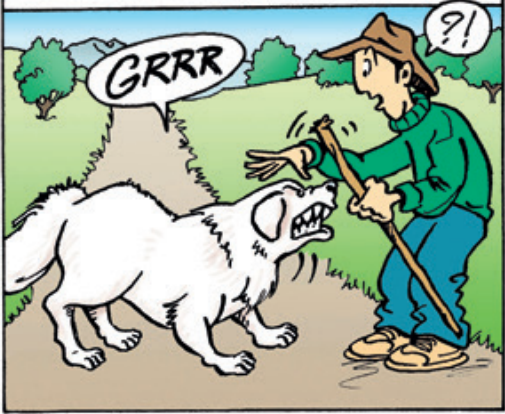

POR TANTO, EVITAD CUALQUIER ACTITUD QUE ME PUEDA SORPRENDER: ACERCARSE AL REBAÑO, ACARICIAR UN CORDERO, CORRER, GRITAR...

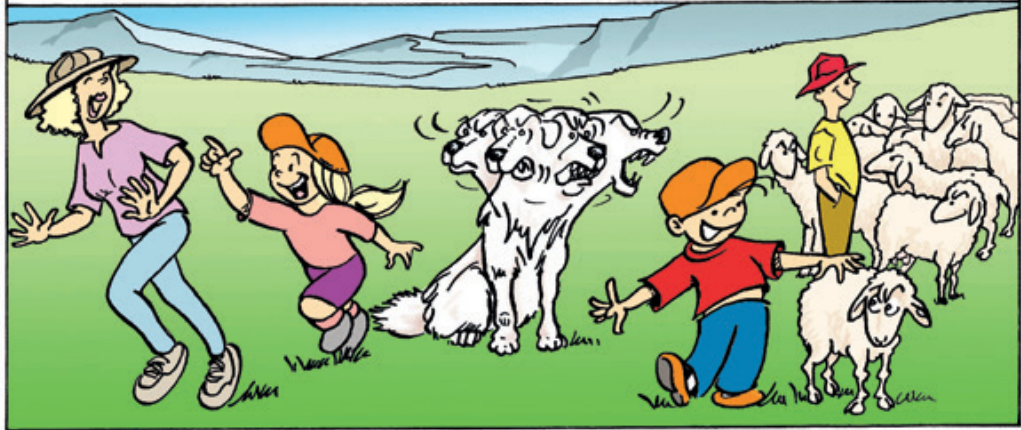



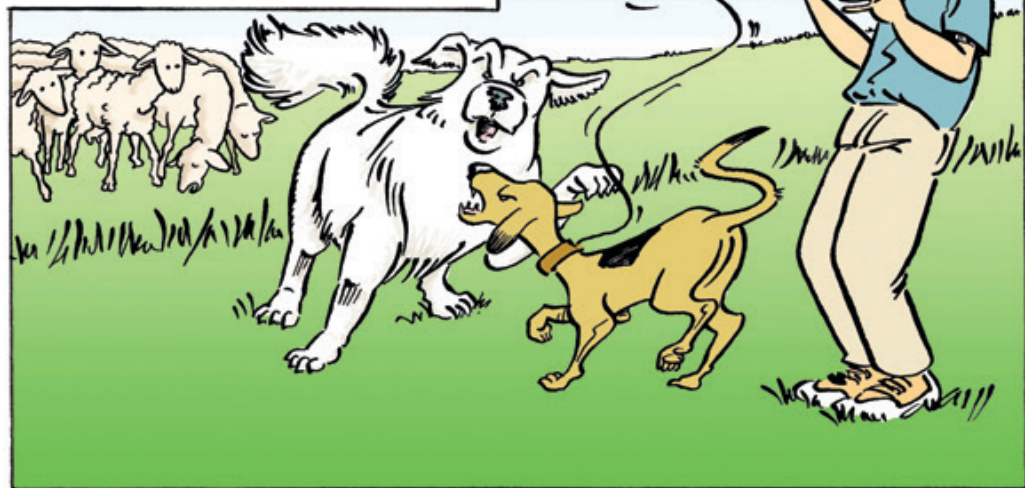

POR LA NOCHE ESTOY MUY ACTIVO  
Y FRECUENTEMENTE  
DUERMO DE DÍA.



SI ME ASUSTÁIS  
MIENTRAS DUERMO...



...PUEDO REACCIONAR  
BRUSCAMENTE.



LA SOLUCIÓN MÁS FÁCIL ES ESQUIVAR LA ZONA DE PASTO  
Y DESCANSO DE LOS ANIMALES.  
ASÍ EVITARÉIS QUE YO INTERVENGA.

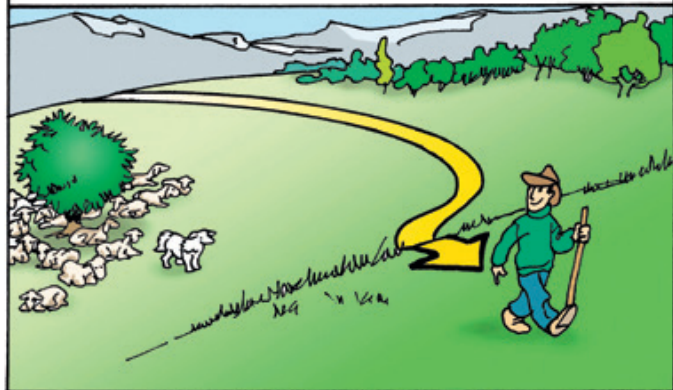

ENCONTRARÉIS PANELES IN-  
FORMANDO DE DÓNDE ESTA-  
MOS. ITENEDLOS EN CUENTA!





ACTO SEGUIDO VOLVERÉ SOLO AL REBAÑO.

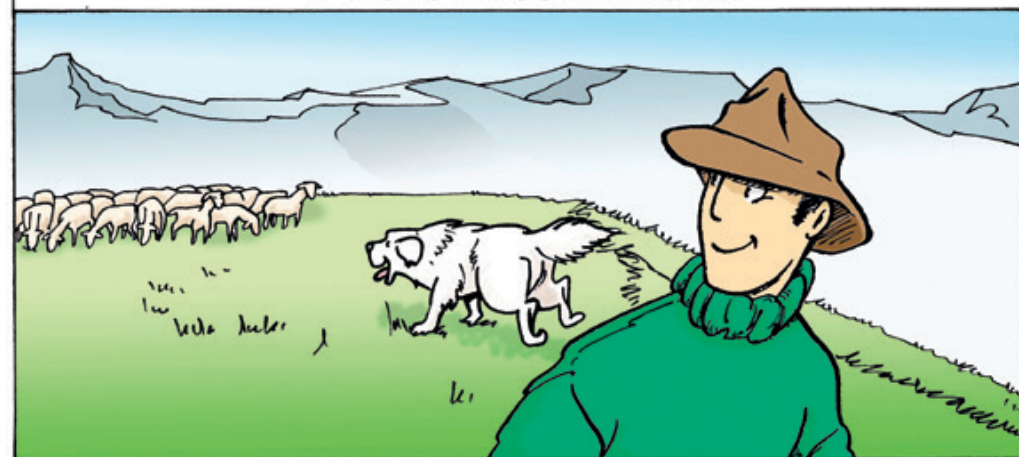



**Generalitat de Catalunya**

Serveis centrals  
C/ Provença 204-208  
08036 Barcelona  
Tel. 934 958 000

Oficina territorial  
C/ de la Riba, 1  
25595 Llavorsí  
Tel. 973 622 335



**Conselh Generau d'Aran**

Plaça d'Aran 1-2  
25530 Vielha  
Tel. 973 641 801

Con el soporte de:

